தொகுதி 4

தமிழியல் பரிமாணங்கள்

பதிப்பாசிரியர்கள்

முனைவர் ஒப்பிலா. மதிவாணன் — முனைவர் சீ. சாந்தா
முனைவர் அரங்க. பாரி — முனைவர் அபிதா சபாபதி
முனைவர் எஸ். குமரன் — முனைவர் கிருஷ்ணன் மணியம்

தமிழியல் பரிமாணங்கள் 4

தொகுதி 4

தமிழியல் பரிமாணங்கள்

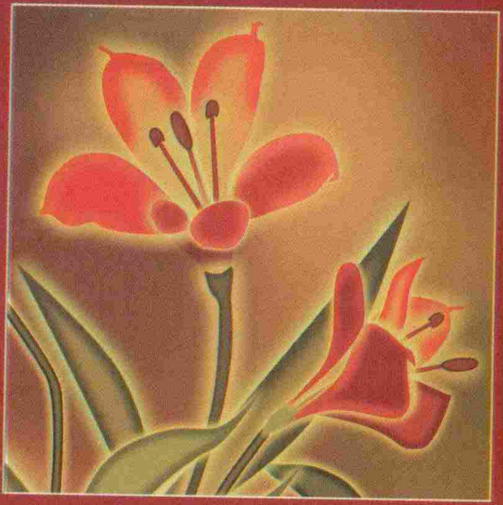

பதிப்பாசிரியர்கள்

முனைவர் ஒப்பிலா. மதிவாணன் — முனைவர் சீ. சாந்தா
முனைவர் அரங்க. பாரி — முனைவர் அபிதா சபாபதி
முனைவர் எஸ். குமரன் — முனைவர் கிருஷ்ணன் மணியம்

ISBN 978-93-81568-73-6

கலைஞன் பதிப்பகம்

Rs. 300.00

Tamizhiyal Parimanangal Part - IV

Publishing Editors

Dr. Oppila Mathivanan
Dr. Aranga Pari
Dr. S. Kumaran
Dr. C. Santha
Dr. Apitha Sabapathi
Dr. Krishnan Maniyam

First Edition : 2013

Published by
KALAIGNAAN PATHIPAGAM
19 Kannadhasan Salai
T. Nagar, Chennai - 600 017.
Ph : 044 - 2434 5641, 2431 3221.

Typeset by
Classic Designs, Chennai - 17.

Printed at
M.K. Graphics, Chennai - 21.

விலை ரூ. 300

தமிழியல் பரிமாணங்கள் பாகம் - 4

பதிப்பாசிரியர்கள்

முனைவர் ஒப்பிலா. மதிவாணன்
முனைவர் அரங்கபாரி
முனைவர் எஸ். குமரன்
முனைவர் சீ. சாந்தா
முனைவர் அபிதா சபாபதி
முனைவர் கிருஷ்ணன் மணியம்

முதற்பதிப்பு : 2013

வெளியீடு
கலைஞன் பதிப்பகம்
19, கண்ணதாசன் சாலை, தி.நகர், சென்னை -17.

ஒளிஅச்சு : கிளாசிக் டிசைன்ஸ், சென்னை - 17.

அச்சிட்டோர் : எம்.கே. கிராபிக்ஸ், சென்னை - 21.

ISBN No : 978 - 93 - 81568 - 73 - 6

பதிப்புரை

உயர்கல்வியின் மேம்பாட்டிற்கு ஆய்வுச்சிந்தனைகளை வெளிப்படுத்துவதும் அவற்றைப் பதிவு செய்வதும் பயன் விளைவிக்கும். உயர்கல்வி நிறுவனங்கள் குறிப்பாகப் பல்கலைக்கழகங்கள் பன்னாட்டளவில் கூட்டாண்மை உணர்வுடன் செயல்படுவது காலத்தின் தேவையாகும். அந்த வகையில் தமிழியல் பரிமாணங்கள் குறித்த ஒரு பன்னாட்டுக் கருத்தரங்கினைச் சென்னைப் பல்கலைக்கழகம், மலாயாப் பல்கலைக்கழகம், கலைஞன் பதிப்பகம் ஆகியன இணைந்து நடத்துவது குறிப்பிடத்தக்கது.

தமிழ்மொழியின் இலக்கிய வடிவங்களும் வகைகளும் நாளுக்கு நாள் வளர்ந்துகொண்டே செல்கின்றன. இயல் இசை நாடகம் என்னும் முத்தமிழ் அறிவியல் தமிழாகவும், கணினித்தமிழாகவும், இணையத்தமிழாகவும் வளர்ச்சி கண்டு வருகிறது. இவற்றினைக் கருத்தில்கொண்டு தமிழியல் பரிமாணங்களைக் கண்டறியும் முகத்தான் இக்கருத்தரங்கு நடைபெறுகிறது. அக இலக்கியம், புற இலக்கியம், அற இலக்கியம், காப்பியம், பக்தி இலக்கியம், சிற்றிலக்கியம், சித்தர் இலக்கியம், சமய இலக்கியம், நாட்டுப்புற இலக்கியம், இக்கால இலக்கியம், புலம்பெயர் இலக்கியம், இலக்கணம், நிகண்டு, அகராதியியல், ஊடகத்தமிழ், கணினித்தமிழ், கல்வியியல், வரலாறு, தொல்லியல், மொழியியல் உள்ளிட்ட பல்வேறு பொருண்மைகளில் தமிழ்மொழி வளர்ச்சிப் பரிமாணங்கள் குறித்து ஆய்வுக்கட்டுரைகள் வரப்பெற்றுள்ளன.

நல்ல அறிவுசார் நூல்களைப் பதிப்பித்துவரும் கலைஞன் பதிப்பகம், கடந்த பத்து ஆண்டுகளுக்கும் மேலாகக் கல்வி நிறுவனங்களோடு இணைந்து, தமிழ் மொழிக்கு ஆக்கந்தரும் கருத்தரங்குகளை நடத்தி அவற்றை நூலாக வெளியிட்டு வருவது பாராட்டுக்குரியது. அந்தவகையில் இதுவரை பன்னிரண்டு பன்னாட்டுக் கருத்தரங்குகள் நடைபெற்றுள்ளன. அதன் தொடர்ச்சியாக இக்கருத்தரங்கம் சென்னைப் பல்கலைக்கழகத்தில் மலாயாப் பல்கலைக்கழகத்தின் கூட்டிணைவோடு 2013 மார்ச்சு 23, 24 நாள்களில் நடைபெறுவது மொழிவளர்ச்சிக்கு ஏற்றந்தரும் செயலாகும்.

இத்தகு முயற்சிகள் ஆசிரியர்களையும் ஆராய்ச்சியாளர்களையும் நல்ல ஆய்வுக்கட்டுரைகளை எழுதத்தூண்டும் என்பதும் மொழி வளர்ச்சிக்கு ஒரு புதிய வரவு என்பதும் குறிப்பிடத்தக்கன.

பதிப்புக்குழு